



# EMERVEL® LOOKBOOK

VORHER & NACHHER BILDER



VORHER

NACHHER

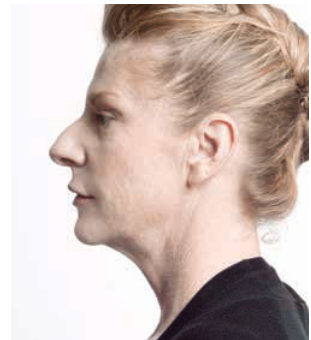

INDIKATIONEN:

- Wangenfalten
- Nasolabialfalten
- Marionette lines

- Lippenkorrektur

PRODUKTE:

- Emervel® Volume (4 ml)
- Emervel® Lips (1 ml)
- Emervel® Deep (2 ml)

VORHER



NACHHER



Behandelnder Arzt: Dr. Bodokh

INDIKATIONEN:

- Wangenfalten
- Nasolabialfalten
- Marionette Lines

- Lippenkorrektur

PRODUKTE:

- Emervel® Volume (4 ml)
- Emervel® Lips (1 ml)
- Emervel® Deep (2 ml)

VORHER



NACHHER



INDIKATIONEN:

- Nasolabialfalten
- Lippenkorrektur
- Marionettenfalten

- Oberlidfurchen
- Tränenrinne

PRODUKTE:

- Emervel® Classic (2 ml)
- Emervel® Volume (6 ml)
- Emervel® Lips (1 ml)

VORHER



NACHHER



Behandelnder Arzt: Dr. Trevidic

INDIKATIONEN:

- Nasolabialfalten
- Lippenkorrektur
- Marionettenfalten

- Oberlidfurche
- Tränenrinne

PRODUKTE:

- Emerveil® Classic (2 ml)
- Emerveil® Volume (6 ml)
- Emerveil® Lips (1 ml)

VORHER



NACHHER



INDIKATIONEN:

- Lippenkorrektur
- Wangenfalten
- Tränenrinne

- Marionettenfalten

PRODUKTE:

- Emerveil® Lips (1 ml)
- Emerveil® Volume (2 ml)
- Emerveil® Deep (1 ml)

VORHER



NACHHER



Behandelnder Arzt: Dr. Bodokh

INDIKATIONEN:

- Lippenkorrektur
- Wangenfalten
- Tränenrinne

- Marionettenfalten

PRODUKTE:

- Emervel® Lips (1 ml)
- Emervel® Volume (2 ml)
- Emervel® Deep (1 ml)

VORHER



NACHHER



INDIKATIONEN:

- Schläfen
- Nasolabialfalten
- Tränenrinne

PRODUKTE:

- Emervel® Deep (6 ml)

VORHER



NACHHER



Behandelnder Arzt: Dr. Kestemont

INDIKATIONEN:

- Schläfen
- Nasolabialfalten
- Tränenrinne

PRODUKTE:

- Emervel® Deep (6 ml)

VORHER



NACHHER



INDIKATIONEN:

- Wangenvolumen
- Tränenrinne
- Wangenfalten

- Marionettenfalten
- Lippenkorrektur
- Nasolabialfalten

PRODUKTE:

- Emervel® Deep (6 ml)
- Emervel® Classic (2 ml)
- Emervel® Lips (1 ml)

VORHER



NACHHER



Behandelnder Arzt: Dr. Savary

INDIKATIONEN:

- Wangenvolumen
- Tränenrinne
- Wangenfalten

- Marionettenfalten
- Lippenkorrektur
- Nasolabialfalten

PRODUKTE:

- Emervel® Deep (6 ml)
- Emervel® Classic (2 ml)
- Emervel® Lips (1 ml)

VORHER



NACHHER



INDIKATIONEN:

- Nasolabialfalten
- Marionettenfalten

PRODUKTE:

- Emervel Deep (3 ml)

VORHER



NACHHER



Behandelnder Arzt: Dr. Savary

INDIKATIONEN:

- Nasolabialfalten
- Marionettenfalten

PRODUKTE:

- Emerve! Deep (3 ml)

VORHER



NACHHER



INDIKATIONEN:

- Nasolabialfalten
- Oberlidfurchen
- Wangenknochen

- Orale Kommissur

PRODUKTE:

- Emerve! Touch (1 ml)
- Emerve! Deep (4 ml)
- Emerve! Classic (1 ml)

- Emerve! Volume (2 ml)

VORHER



NACHHER



Behandelnder Arzt: Dr. Ascher

INDIKATIONEN:

- Nasolabialfalten
- Oberlidfurchen
- Wangenknochen

- Orale Kommissur

PRODUKTE:

- Emerveil® Touch (1 ml)
- Emerveil® Deep (4 ml)
- Emerveil® Classic (1 ml)

- Emerveil® Volume (2 ml)

VORHER



NACHHER



INDIKATIONEN:

- Nasolabialfalten
- Marionettenfalten
- Kinn

- Tränenrinne

PRODUKTE:

- Emerveil® Deep (3 ml)
- Emerveil® Classic (1 ml)
- Emerveil® Lips (1 ml)



VORHER



NACHHER



Behandelnder Arzt: Dr. Savary

INDIKATIONEN:

- Nasolabialfalten
- Marionettenfalten
- Kinn

- Tränenrinne

PRODUKTE:

- Emervel® Deep (3 ml)
- Emervel® Classic (1 ml)
- Emervel® Lips (1 ml)

VORHER



NACHHER



INDIKATIONEN:

- Wangenvolumen
- Nasolabialfalten
- Lippenkorrektur

PRODUKTE:

- Emervel® Deep (2 ml)
- Emervel® Lips (3 ml)

VORHER



NACHHER



Behandelnder Arzt: Dr. Farhi

INDIKATIONEN:

- Wangenvolumen
- Nasolabialfalten
- Lippenkorrektur

PRODUKTE:

- Emerveil® Deep (2 ml)
- Emerveil® Lips (3 ml)

VORHER



NACHHER



INDIKATIONEN:

- Nasolabialfalten
- Lippenkorrektur
- Tränenrinne

PRODUKTE:

- Emerveil® Classic (2 ml)
- Emerveil® Volume (2 ml)
- Emerveil® Lips (1 ml)

VORHER



NACHHER



Behandelnder Arzt: Dr. Trevidic

INDIKATIONEN:

- Nasolabialfalten
- Lippenkorrektur
- Tränenrinne

PRODUKTE:

- Emervel® Classic (2 ml)
- Emervel® Volume (2 ml)
- Emervel® Lips (1 ml)

VORHER



NACHHER



INDIKATIONEN:

- Schläfen
- Wangenfalten
- Wangenvolumen

- Lippenkorrektur
- Nasolabialfalten

PRODUKTE:

- Emervel® Volume (6 ml)
- Emervel® Classic (2 ml)
- Emervel® Lips (1 ml)

## VORHER



### INDIKATIONEN:

- Schläfen
- Wangenfalten
- Wangenvolumen
- Lippenkorrektur
- Nasolabialfalten

## NACHHER



### PRODUKTE:

- Emervel® Volume (6 ml)
- Emervel® Classic (2 ml)
- Emervel® Lips (1 ml)

Behandelter Arzt: Dr. Farhi

## VORHER



### INDIKATIONEN:

- Oberlidfurche
- Orale Kommissur
- Nasolabialfalten
- Tränenrinne
- Wangenknochen

## NACHHER



### PRODUKTE:

- Emervel® Touch (1 ml)
- Emervel® Deep (2 ml)
- Emervel® Classic (1 ml)

Emervel® Volume (2 ml)

## VORHER



### INDIKATIONEN:

- Oberlidfurche
- Orale Kommissur
- Nasolabialfalten
- Tränenrinne
- Wangenknochen

## NACHHER



Behandlung/Arzt: Dr. Aechter

### PRODUKTE:

Emervel® Touch (1 ml)  
Emervel® Deep (2 ml)  
Emervel® Classic (1 ml)

Emervel® Volume (2 ml)

## VORHER



### INDIKATIONEN:

- Oberlidfurche
- Augenbrauenkorrektur
- Nasolabialfalten
- Wangenknochen
- Orale Kommissur

## NACHHER



### PRODUKTE:

Emervel® Touch (1 ml)  
Emervel® Classic (3 ml)  
Emervel® Deep (2,8 ml)

Emervel® Volume (2 ml)

## VORHER



### INDIKATIONEN:

- Oberlidfurche
- Augenbrauenkorrektur
- Nasolabialfalten
- Wangenknochen
- Orale Kommissur

## NACHHER



Behandlungsarzt: Dr. Aechter

### PRODUKTE:

- Emervel® Touch (1 ml)
- Emervel® Classic (3 ml)
- Emervel® Deep (2,8 ml)
- Emervel® Volume (2 ml)

## VORHER



### INDIKATIONEN:

- Wangenknochen
- Wangenkanturierung
- Nasolabialfalten
- Lippenkorrektur

## NACHHER



### PRODUKTE:

- Emervel® Deep (3 ml)
- Emervel® Volume (1 ml)
- Emervel® Lips (1 ml)
- Emervel® Classic (1 ml)

VORHER



NACHHER



Behandelnder Arzt: Dr. Savary

INDIKATIONEN:

- Wangenknochen
- Wangenkonturierung
- Nasolabialfalten

- Lippenkorrektur

PRODUKTE:

- Emervel® Deep (3 ml)
- Emervel® Volume (1 ml)
- Emervel® Lips (1 ml)

- Emervel® Classic (1 ml)

VORHER



NACHHER



INDIKATIONEN:

- Oberlidfurche
- Orale Kommissur
- Nasolabialfalten

- Lachfalten

PRODUKTE:

- Emervel® Deep (1 ml)
- Emervel® Classic (1 ml)



VORHER



NACHHER



Behandelnder Arzt: Dr. Farhi

INDIKATIONEN:

- Oberlidfurche
- Orale Kommissur
- Nasolabialfalten

- Lachfalten

PRODUKTE:

- Emervel® Deep (1 ml)
- Emervel® Classic (1 ml)

VORHER



NACHHER



INDIKATIONEN:

- Lippenkorrektur
- Wangenknochen
- Nasolabialfalten



PRODUKTE:

- Emervel® Lips (1 ml)
- Emervel® Volume (4 ml)
- Emervel® Deep (2 ml)



VORHER



NACHHER



Behandelnder Arzt: Dr. Kestemont

INDIKATIONEN:

- Lippenkorrektur
- Wangenknochen
- Nasolabialfalten

PRODUKTE:

- Emerveil® Lips (1 ml)
- Emerveil® Volume (4 ml)
- Emerveil® Deep (2 ml)

VORHER



NACHHER



INDIKATIONEN:

- Oberlidfurche
- Nasolabialfalten
- Wangenknochen

- Orale Kommissur

PRODUKTE:

- Emerveil® Touch (1 ml)
- Emerveil® Deep (4 ml)
- Emerveil® Volume (2 ml)

VORHER



NACHHER



Behandelnder Arzt: Dr. Ascher

INDIKATIONEN:

- Oberlidfurche
- Nasolabialfalten
- Wangenknochen

- Orale Kommissur

PRODUKTE:

- Emerve!® Touch (1 ml)
- Emerve!® Deep (4 ml)
- Emerve!® Volume (2 ml)

VORHER



NACHHER



INDIKATIONEN:

- Wangenfalten
- Lippenkorrektur
- Nasolabialfalten

- Orale Kommissur
- Tränenrinne

PRODUKTE:

- Emerve!® Volume (4 ml)
- Emerve!® Classic (1 ml)
- Emerve!® Lips (1 ml)

- Emerve!® Deep (1 ml)

VORHER



NACHHER



Behandelnder Arzt: Dr. Cartier

INDIKATIONEN:

- Wangenfalten
- Lippenkorrektur
- Nasolabialfalten

- Orale Kommissur
- Tränenrinne

PRODUKTE:

- Emervel® Volume (4 ml)
- Emervel® Classic (1 ml)
- Emervel® Lips (1 ml)

- Emervel® Deep (1 ml)

VORHER



NACHHER



INDIKATIONEN:

- Wangenfalten
- Lippenkorrektur
- Nasolabialfalten

- Orale Kommissur
- Tränenrinne

PRODUKTE:

- Emervel® Volume (4 ml)
- Emervel® Classic (1 ml)
- Emervel® Lips (1 ml)

- Emervel® Deep (1 ml)

VORHER



NACHHER



Behandelnder Arzt: Dr. Cartier

INDIKATIONEN:

- Wangenfalten
- Lippenkorrektur
- Nasolabialfalten

- Orale Kommissur
- Tränenrinne

PRODUKTE:

- Emerveil® Volume (4 ml)
- Emerveil® Classic (1 ml)
- Emerveil® Lips (1 ml)

- Emerveil® Deep (1 ml)

VORHER



NACHHER



INDIKATIONEN:

- Lippenkorrektur
- Tränenrinne
- Wangenvolumen

- Augenbrauenkorrektur
- Nasolabialfalten

PRODUKTE:

- Emerveil® Lips (2 ml)
- Emerveil® Deep (6 ml)
- Emerveil® Classic (2 ml)

## VORHER



### INDIKATIONEN:

- Lippenkorrektur
- Tränenrinne
- Wangenvolumen
- Augenbrauenkorrektur
- Nasolabialfalten

## NACHHER



Behandlungsarzt: Dr. Kestemont

### PRODUKTE:

- Emervel® Lips (2 ml)
- Emervel® Deep (6 ml)
- Emervel® Classic (2 ml)

## VORHER



### INDIKATIONEN:

- Lippenkorrektur
- Wangenfalten
- Hydratation des Kinnbereiches

## NACHHER



### PRODUKTE:

- Emervel® Volume (2 ml)
- Emervel® Lips (1 ml)
- Emervel® Touch (1 ml)

## VORHER



### INDIKATIONEN:

- Lippenkorrektur
- Wangenfalten
- Hydratation des Kinnbereiches

## NACHHER



### PRODUKTE:

- Emervel® Volume (2 ml)
- Emervel® Lips (1 ml)
- Emervel® Touch (1 ml)